



INFORME

**OCUPACION TURISTICA EN CALP,
DICIEMBRE DE 2018**



investratègia
estudis d'opinió i mercat

C/. Les Capelletes 40 1r 1a
[abans: avgda. lepat, 40 - 1r 1a]
03726 poble nou de benitaxell (alacant)
tel. 966 493 392
tecnicos@investratègia.com
www.investratègia.com

OCUPACIÓN TURÍSTICA EN CALP, DICIEMBRE DE 2018

ÍNDICE

	<i>Página</i>
➤ Grado de ocupación	1
➤ Evolución de la ocupación	2
➤ Ocupación por nacionalidad	3

OCUPACIÓN TURÍSTICA EN CALP, DICIEMBRE DE 2018

GRADO DE OCUPACIÓN

TABLA

Grado de ocupación	Diciembre de 2017	Diciembre de 2018
Hoteleros	48,22	47,19
No hoteleros	23,17	30,32
· Camping	43,98	90,34
· Apartamentos	21,54	19,29
Total	33,85	36,61

Fuente: Encuesta sobre la ocupación turística en Calp, 2018.

GRÁFICOS

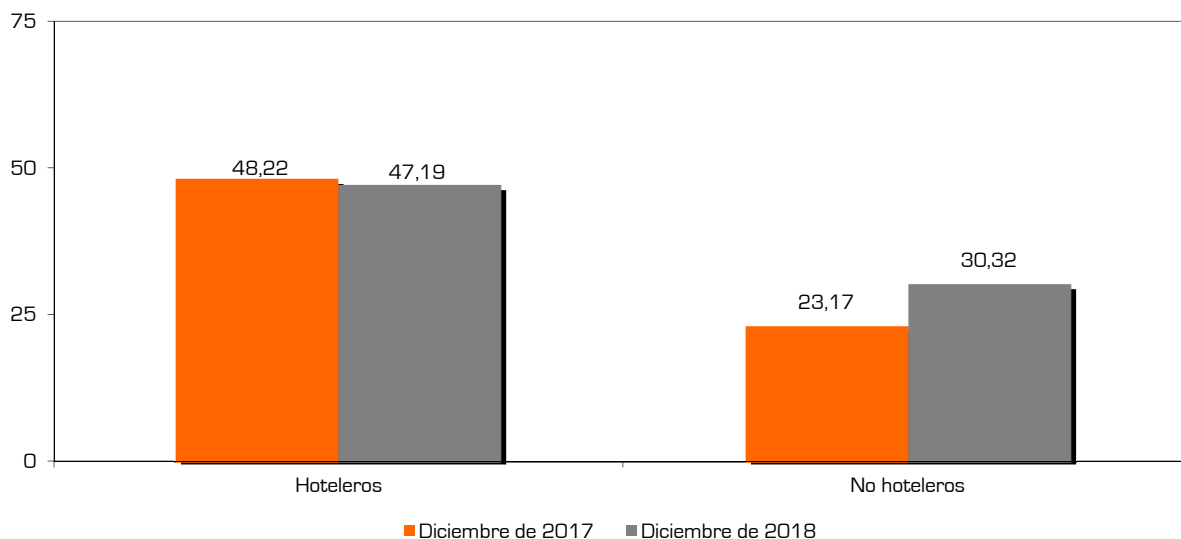
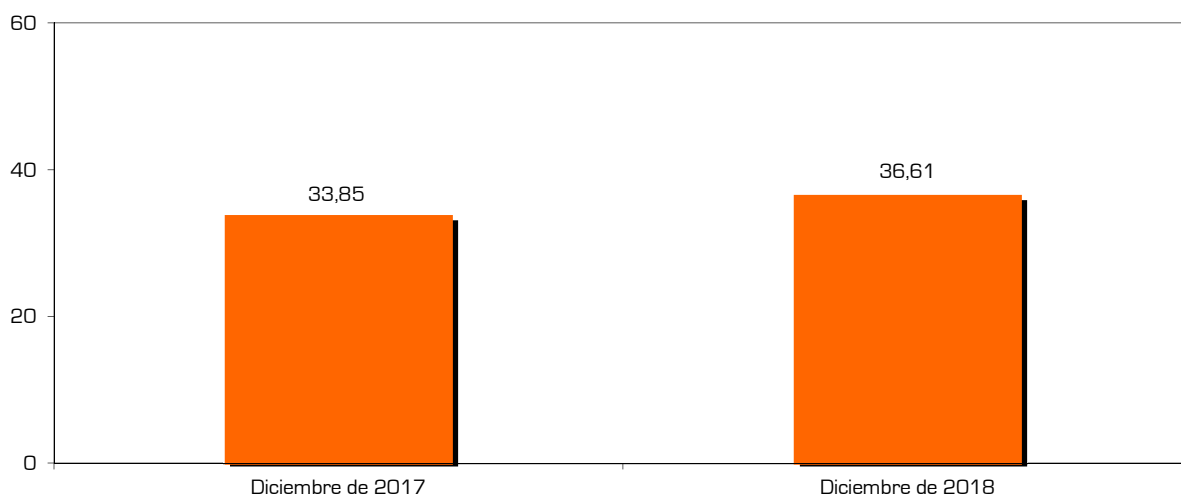

CONCLUSIONES

En el mes de diciembre, la ocupación turística de Calp se incrementa hasta ocupar el 36,61% de la oferta total, superando el 33,85% cosechado el mismo mes del año anterior. El crecimiento se nutre de la subida experimentada en los alojamientos no hoteleros, que compensa el ligero receso de los hoteles.

OCUPACIÓN TURÍSTICA EN CALP, DICIEMBRE DE 2018

EVOLUCIÓN DE LA OCUPACIÓN

TABLA

Evolución de la ocupación	Hoteleros	No hoteleros	Camping	Apartamentos	Total
Diciembre de 2017	48,22	23,17	43,98	21,54	33,85
Enero de 2018	47,60	25,00	44,51	23,55	34,68
Febrero de 2018	62,01	30,81	49,62	29,32	44,91
Marzo de 2018	67,94	45,26	74,89	42,84	54,91
Pascua de 2018	70,95	51,28	75,22	49,05	60,25
Abril de 2018	71,34	45,96	64,53	44,54	56,47
Mayo de 2018	73,39	45,69	56,46	44,89	56,94
1ª Junio de 2018	84,79	53,97	45,06	54,57	65,28
2ª Junio de 2018	92,19	62,14	45,06	63,28	73,11
Junio de 2018	88,49	58,07	45,06	58,94	69,21
1ª Julio de 2018	87,55	66,19	32,44	67,44	71,88
2ª Julio de 2018	86,96	71,87	39,21	73,08	75,55
Julio de 2018	87,26	69,03	35,83	70,26	73,72
1ª Agosto de 2018	92,24	80,46	42,06	85,32	86,50
2ª Agosto de 2018	96,29	76,89	34,68	82,23	85,69
Agosto de 2018	94,26	78,68	38,37	83,77	86,10
1ª Septiembre de 2018	92,85	59,29	34,59	63,69	73,56
2ª Septiembre de 2018	86,59	46,07	48,01	45,73	60,53
Septiembre de 2018	89,72	52,69	41,30	54,73	67,04
Puente Octubre de 2018	87,47	50,07	69,78	46,43	61,26
Octubre de 2018	76,98	43,39	68,92	38,68	53,79
Noviembre de 2018	57,82	32,56	72,12	24,45	39,50
Puente Diciembre de 2018	59,72	32,32	89,63	21,36	42,73
Diciembre de 2018	47,19	30,32	90,34	19,29	36,61

Fuente: Encuesta sobre la ocupación turística en Calp, 2018.

GRÁFICO

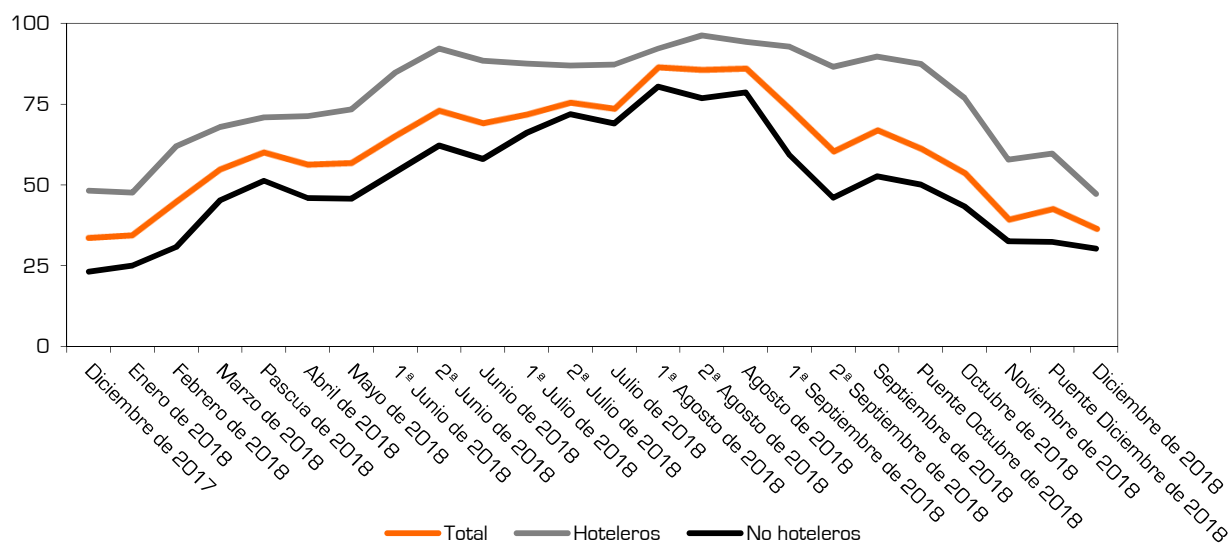

CONCLUSIONES

La estacionalidad de la demanda propia del turismo de sol y playa de la ciudad, se pone de manifiesto en el mes de diciembre con un registro escueto. Las diferencias entre las tipologías de alojamiento se mantienen estables en el tiempo, siendo siempre superior la ocupación de los hoteles a la del resto.

OCUPACIÓN TURÍSTICA EN CALP, DICIEMBRE DE 2018

OCUPACIÓN POR NACIONALIDAD

TABLA

<i>Grado de ocupación según nacionalidad</i>	<i>Español</i>	<i>Extranjero</i>
Hoteleros	58,88	41,12
No hoteleros	15,26	84,74
· Camping	3,23	96,77
· Apartamentos	25,60	74,40
Total	36,22	63,78

Fuente: Encuesta sobre la ocupación turística en Calp, 2018.

GRÁFICOS

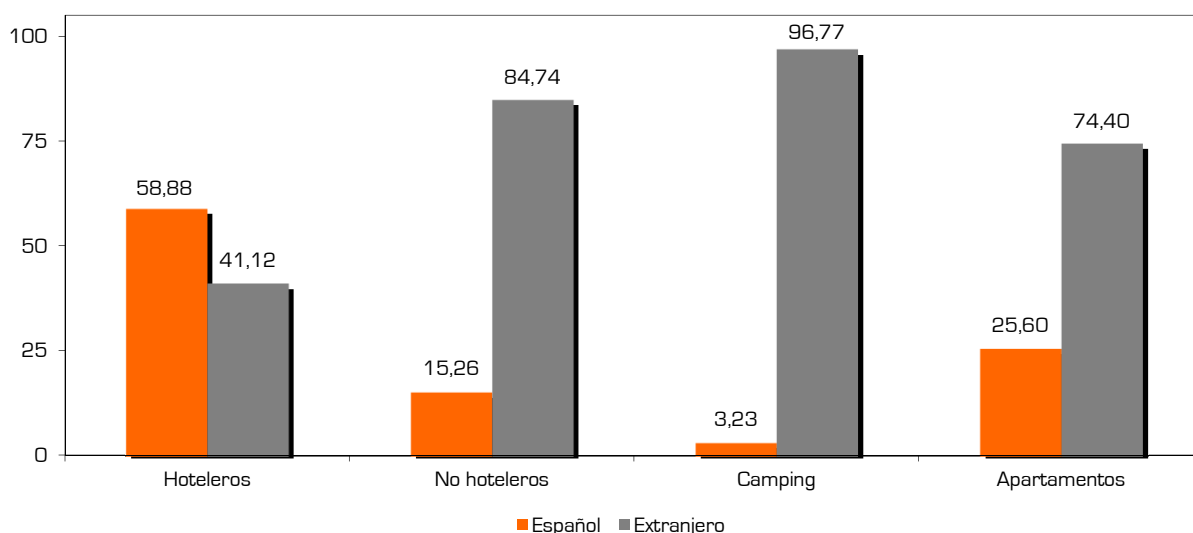
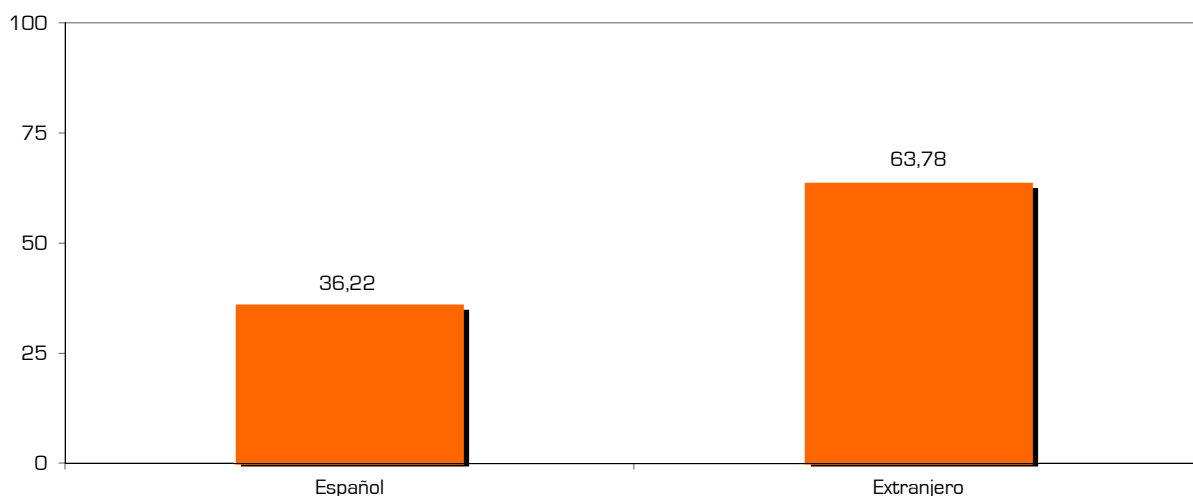

CONCLUSIONES

Los huéspedes del municipio en el último mes de 2018, son en su mayoría extranjeros (63,78%), quienes pernoctan en mayor medida en los alojamientos de tipo no hotelero y, muy especialmente en los cámpines, donde apenas hay españoles. Estos últimos, sin embargo, se albergaron mayoritariamente en los equipamientos hoteleros.